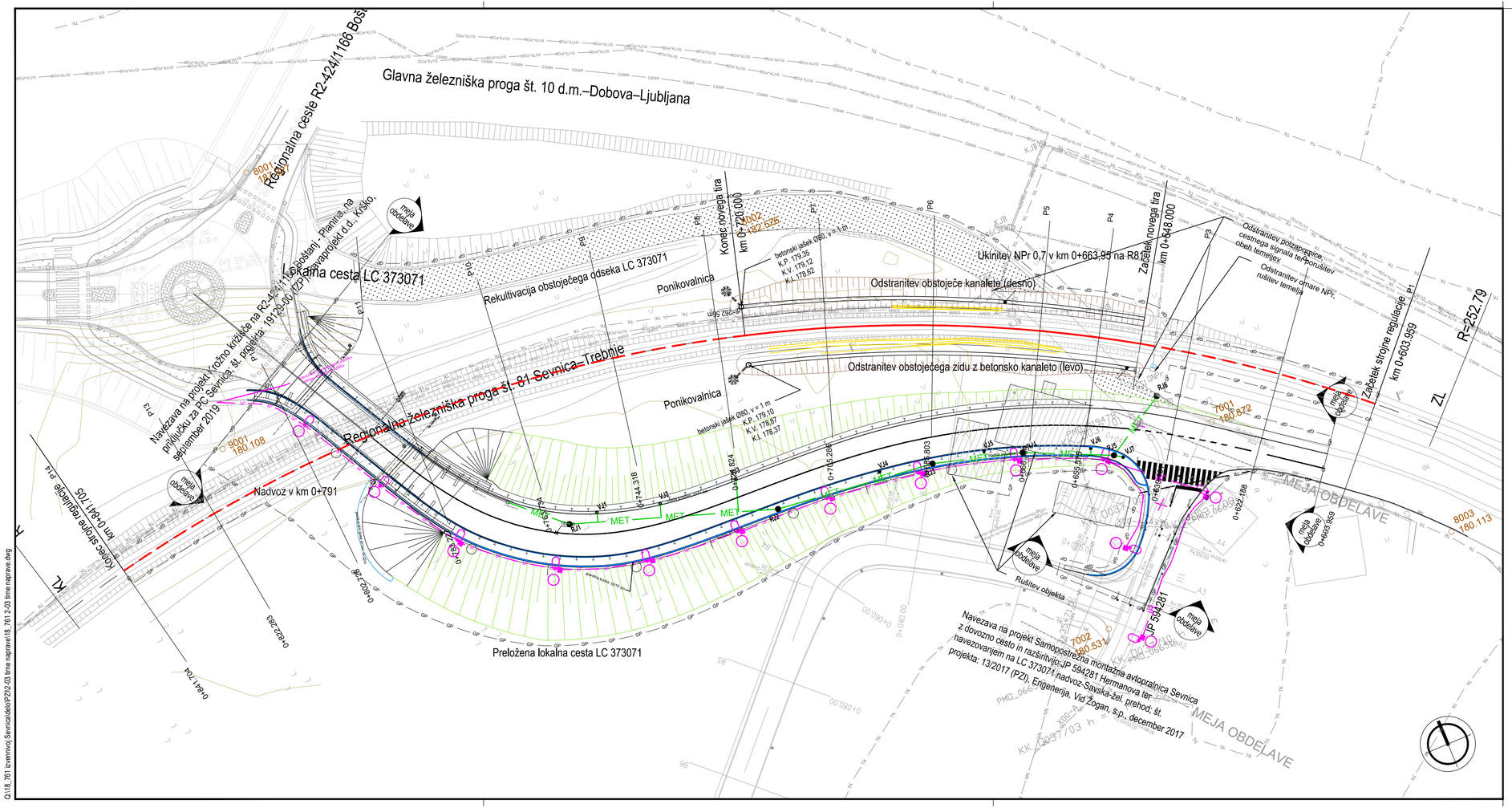

02				
01				
št.	sprememba	opis spremembe	datum	podpis

investitor:

Občina Sevnica
Glavni trg 19a
8290 Sevnica

objekt: Komunalno opremljanje v PC Sevnica – Preložitev ceste LC373071 od km 0,0+21,0 do km 0,2+16,70 in ureditev dostopne ceste JP594281 ter izvennivojskega križanja z železniško progo št. 81 Sevnica–Trebnje v Sevnici

vodilni projektant:

PNZ svetovanje projektiranje d.o.o.

načrt: 2/03 Načrt s področja gradbeništva
TIRNE NAPRAVE

projektant načrta:

PNZ svetovanje projektiranje d.o.o.

risba: GRADBENA SITUACIJA

		ident. št. IZS	podpis			merilo: 1:500
vodja projekta:	Marko JELENC, univ. dipl. inž. grad.	G-2845		vrsta projekta:	PZI	št. načrta: 18_761/TN
poobl. inženir:	Gregor KRALJ, univ. dipl. inž. grad.	G-3794		št. projekta:	18_761	št. risbe: G.102
sodel. projekta:	Urban BRAČKO, mag. inž. grad.			datum:	april 2021	

št. odseka:	arhivska številka:	vrsta dokumentacije:	šifra priloge:	črtna koda:
373071		004.2101	G.102	

pnz